

## Dal nostro Piano dell'offerta Formativa:



- Integrazione e promozione del successo scolastico degli alunni
- Monitoraggio e autovalutazione del servizio
- Sportello di consulenza e supporto ai disturbi specifici dell'apprendimento
- Patto educativo di corresponsabilità

È possibile visionare la versione completa del PTOF triennale sul sito del nostro Istituto:



### Le altre Scuole del nostro Istituto:

- Scuola Primaria di Longone al S.
- Scuola Primaria di Proserpio
- Scuola Primaria di Eupilio
  
- Scuola Secondaria di Primo Grado - Eupilio
- Scuola Secondaria di Primo Grado - Pusiano

## Istituto Comprensivo Statale "A. Rosmini" PUSIANO Scuola Primaria e Secondaria di I Grado

Via Mazzini, 39-22030 Pusiano (Co) Tel. 031.655944  
E-mail: COLC802007@istruzione.it;  
web: icrosminipusiano.edu.it;  
Posta elettronica certificata: COLC802007@pec.istruzione.it

Dirigente scolastico:

Dott.ssa Fiorenza Rosso

Responsabile di plesso Scuola Primaria di Pusiano:

Insegnante Giovanna Mazzucconi

*"Una scuola che  
valorizza,  
orienta,  
progetta,  
promuove il successo formativo,  
una scuola  
integrata nel territorio,  
aperta ai nuovi  
linguaggi,  
ai nuovi saperi."*

### Orari segreteria

La segreteria è aperta al pubblico  
tutti i giorni con i seguenti orari:

- lunedì, mercoledì, venerdì e sabato: 10:30-13:00
- martedì e giovedì: 10:30-15:30



Istituto Comprensivo  
Statale "A. Rosmini" PUSIANO  
Scuola Primaria e Secondaria di I grado

## Scuola Primaria "A. Rosmini" Pusiano

telefono: 031.655608

E-mail: [pripusiano@icrosminipusiano.edu.it](mailto:pripusiano@icrosminipusiano.edu.it)

VI ASPETTIAMO



9 dicembre 2024



14.30 - 16.00 per i bambini  
Dalle 15:30 per i genitori



## Gli spazi



### INTERNI

- Aule alunni
- Aula insegnanti
- Atrio
- Servizi



### AULE SPECIALI

- Aula Immersiva polifunzionale
- Aula a cielo aperto
- Biblioteca
- Palestra
- Sala mensa



### ESTERNI

- Cortile
- Campi sportivi
- Parco



### LE NUOVE TECNOLOGIE

#### Per gli alunni

- Postazioni computer in rete
- LIM in ogni classe
- Lavagna con triplo schermo
- Tappeto interattivo
- Robottini per coding

#### Per i genitori

- Registro elettronico

## Il funzionamento della Scuola

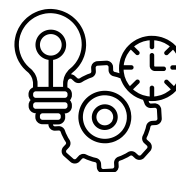

### ORARIO DELLE LEZIONI

- |                         |                             |
|-------------------------|-----------------------------|
| • Dal lunedì al giovedì | 8.30 - 12.30<br>14:00-16:30 |
| • Venerdì               | 8:30 - 12.30                |



### I SERVIZI INTEGRATIVI



- |                                    |               |
|------------------------------------|---------------|
| • Prescuola                        | 7:40 - 8:25   |
| • Mensa<br>(dal lunedì al giovedì) | 12:30 - 14:00 |

Per usufruire dei servizi integrativi è necessaria l'iscrizione presso gli uffici comunali.

### CORSI OPZIONALI FUORI ORARIO SCOLASTICO



- Corso di chitarra e pittura
- Possibilità di settimana intensiva in lingua inglese "Summer Camp"

## Parliamo un po' di noi



### PROGETTI FORTI

Per garantire uno sviluppo armonico della sfera motoria, cognitiva, affettiva e relazionale nel corso della scuola primaria si effettuano:

- Attività teatrali, musicali e artistiche con il supporto di esperti competenti
- Opera Domani
- Laboratorio di inglese con madrelingua
- Conoscenza del territorio con esperti e uscite
- Animazione alla lettura
- Notte a scuola
- Educazione all'affettività
- Progetti trasversali e interdisciplinari
- Pre-acrobatica e progetti sportivi (tra cui nuoto)
- Educazione alimentare
- Progetti legati all'ambiente

### LA CONTINUITÀ NEL PERCORSO FORMATIVO

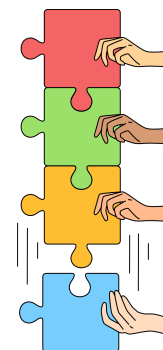

- Relazioni tra le scuole dell'infanzia, scuole primarie e scuole secondarie di primo grado
- Open Day
- Accoglienza per le classi ponte
- Continuità educativa e didattica