

Dal nostro Piano dell'offerta Formativa:



- Integrazione e promozione del successo scolastico degli alunni
- Monitoraggio e autovalutazione del servizio
- Sportello di consulenza e supporto ai disturbi specifici dell'apprendimento
- Patto educativo di corresponsabilità

È possibile visionare la versione completa del PTOF triennale sul sito del nostro Istituto:



Le altre Scuole del nostro Istituto:

- Scuola Primaria di Eupilio
- Scuola Primaria di Proserpio
- Scuola Primaria di Pusiano

- Scuola Secondaria di Primo Grado - Eupilio
- Scuola Secondaria di Primo Grado - Pusiano

Istituto Comprensivo Statale "A. Rosmini" PUSIANO Scuola Primaria e Secondaria di I Grado

Via Mazzini, 39-22030 Pusiano (Co) Tel. 031.655944
E-mail: COLC802007@istruzione.it;
web: icrosminipusiano.edu.it;
Posta elettronica certificata: COLC802007@pec.istruzione.it

Dirigente scolastico:

Dott.ssa Fiorenza Rosso

Responsabile di plesso Scuola Primaria di Longone al S.:

Insegnante Barbara Brunelli

*"Una scuola che
valorizza,
orienta,
progetta,
promuove il successo formativo,
una scuola
integrata nel territorio,
aperta ai nuovi
linguaggi,
ai nuovi saperi."*

Orari segreteria

La segreteria è aperta al pubblico
tutti i giorni con i seguenti orari:

- lunedì, mercoledì, venerdì e sabato: 10:30-13:00
- martedì e giovedì: 10:30-15:30



Istituto Comprensivo
Statale "A. Rosmini" PUSIANO
Scuola Primaria e Secondaria di I grado

Scuola Primaria "F. Malvezzi" Longone al Segrino

Telefono : 031.644046
E-mail: prilongone@icrossminipusiano.edu.it

VI ASPETTIAMO



20 novembre 2024



14.30 - 15.30

bambini e genitori



Gli spazi



INTERNI

- Aule alunni
- Aula insegnanti
- Atrio
- Servizi



AULE SPECIALI

- Aula multimediale
- Laboratorio attività espressive
- Palestra
- Sala mensa



ESTERNI

- Giardino
- Campo sportivo



LE NUOVE TECNOLOGIE

Per gli alunni

- 15 postazioni computer
- LIM in ogni classe

Per i genitori

- Registro elettronico

Il funzionamento della Scuola

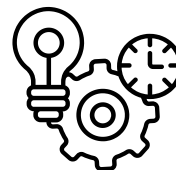

ORARIO DELLE LEZIONI

- | | |
|-------------------------|-----------------------------|
| • Dal lunedì al giovedì | 8.30 - 12.30
14:00-16:30 |
| • Venerdì | 8:30 - 12.30 |



I SERVIZI INTEGRATIVI



- | | |
|------------------------------------|---------------|
| • Prescuola | 7:40 - 8:25 |
| • Mensa
(dal lunedì al giovedì) | 12:30 - 14:00 |

Per usufruire dei servizi integrativi è necessaria l'iscrizione presso gli uffici comunali.

CORSI OPZIONALI FUORI ORARIO SCOLASTICO



- Corso di chitarra e pittura
- Possibilità di settimana intensiva in lingua inglese "Summer Camp"

Parliamo un po' di noi



PROGETTI FORTI

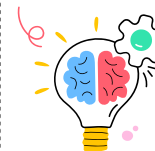

Per garantire uno sviluppo armonico della sfera motoria, cognitiva, affettiva e relazionale nel corso della scuola primaria si effettuano:

- Attività teatrali, musicali e artistiche
- Conoscenza del territorio
- Lettura espressiva
- Educazione all'affettività
- Laboratori in lingua inglese con insegnanti madrelingua

LA CONTINUITÀ NEL PERCORSO FORMATIVO

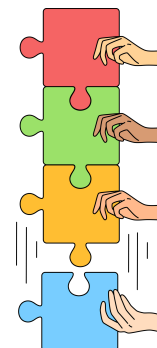

- Contatti con le scuole dell'infanzia, scuole primarie e scuole secondarie di primo grado
- Open Day
- Accoglienza per le classi ponte
- Continuità educativa e didattica