

## Dal nostro Piano dell'offerta Formativa:



- Integrazione e promozione del successo scolastico degli alunni
- Monitoraggio e autovalutazione del servizio
- Sportello di consulenza e supporto ai disturbi specifici dell'apprendimento
- Patto educativo di corresponsabilità

È possibile visionare la versione completa del PTOF triennale sul sito del nostro Istituto:



### Le altre Scuole del nostro Istituto:

- Scuola Primaria di Longone al S.
- Scuola Primaria di Proserpio
- Scuola Primaria di Pusiano
  
- Scuola Secondaria di Primo Grado - Eupilio
- Scuola Secondaria di Primo Grado - Pusiano

## Istituto Comprensivo Statale "A. Rosmini" PUSIANO Scuola Primaria e Secondaria di I Grado

Via Mazzini, 39-22030 Pusiano (Co) Tel. 031.655944  
E-mail: COLC802007@istruzione.it;  
web: icrosminipusiano.edu.it;  
Posta elettronica certificata: COLC802007@pec.istruzione.it

Dirigente scolastico:

Dott.ssa Fiorenza Rosso

Responsabile di plesso Scuola Primaria di Eupilio:

Insegnante Alessia Conti

*"Una scuola che  
valorizza,  
orienta,  
progetta,  
promuove il successo formativo,  
una scuola  
integrata nel territorio,  
aperta ai nuovi  
linguaggi,  
ai nuovi saperi."*

### Orari segreteria

La segreteria è aperta al pubblico  
tutti i giorni con i seguenti orari:

- lunedì, mercoledì, venerdì e sabato: 10:30-13:00
- martedì e giovedì: 10:30-15:30



Istituto Comprensivo  
Statale "A. Rosmini" PUSIANO  
Scuola Primaria e Secondaria di I grado

## Scuola Primaria "C. Mazzotti" Eupilio

Telefono e fax 031.655492  
E-mail: prieeupilio@icrosminipusiano.edu.it

VI ASPETTIAMO



**3** dicembre 2024



15.00 - 16.00  
bambini e genitori



## Gli spazi



### INTERNI



- Aule alunni
- Aula insegnanti
- Atrio
- Servizi

### AULE SPECIALI



- Aula multimediale
- Biblioteca
- Laboratorio attività espressive
- Palestra
- Aula digitale immersiva
- Sala mensa

### ESTERNI



- Cortile

### LE NUOVE TECNOLOGIE

#### Per gli alunni

- 25 postazioni computer fisse e mobili
- LIM in ogni classe
- Piattaforma G-Suite

#### Per i genitori

- Registro elettronico

## Il funzionamento della Scuola

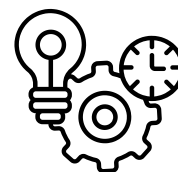

### ORARIO DELLE LEZIONI

- |                         |                             |
|-------------------------|-----------------------------|
| • Dal lunedì al giovedì | 8.30 - 12.30<br>14:00-16:30 |
| • Venerdì               | 8:30 - 12.30                |



### I SERVIZI INTEGRATIVI



- |                                    |               |
|------------------------------------|---------------|
| • Prescuola                        | 7:40 - 8:25   |
| • Mensa<br>(dal lunedì al giovedì) | 12:30 - 14:00 |

Per usufruire dei servizi integrativi è necessaria l'iscrizione presso gli uffici comunali.

### CORSI OPZIONALI FUORI ORARIO SCOLASTICO



- Corso di chitarra e pittura
- Possibilità di settimana intensiva in lingua inglese "Summer Camp"

## Parliamo un po' di noi



### PROGETTI FORTI

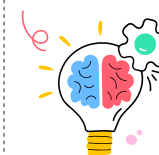

Per garantire uno sviluppo armonico della sfera motoria, cognitiva, affettiva e relazionale nel corso della scuola primaria si effettuano:

- Attività teatrali, musicali e artistiche
- Nuoto
- Conoscenza del territorio
- Lettura espressiva
- Educazione all'affettività
- Laboratori in lingua inglese con insegnanti madrelingua
- Momenti comuni di plesso
- classi aperte

### LA CONTINUITÀ NEL PERCORSO FORMATIVO

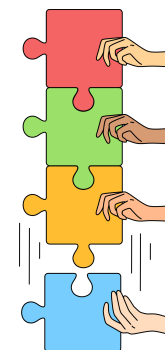

- Contatti con le scuole dell'infanzia, scuole primarie e scuole secondarie di primo grado
- Open Day
- Accoglienza per le classi ponte
- Continuità educativa e didattica